



Hand in Hand ist HanseMerkur – ein Grundsatz, der sich in unseren Produkten sowie in allen Leistungsangeboten zeigt. Bei uns gehen individuelle Ansprüche und die Stärke unserer Gemeinschaft Hand in Hand. Denn mit einem starken Partner an der Seite kann man mehr erreichen.



Hand in Hand ist  
**HanseMerkur**

#### Ihre Monatsbeiträge in EUR (Tarif PSG)

Alter	Beitrag	Alter	Beitrag	Alter	Beitrag
0-14	5,88	34	37,46	50	54,66
15-19	7,40	35	38,21	51	56,08
20	27,81	36	38,98	52	57,55
21	28,48	37	39,79	53	59,06
22	29,16	38	40,63	54	60,60
23	29,84	39	41,52	55	62,17
24	30,52	40	42,47	56	63,79
25	31,20	41	43,47	57	65,45
26	31,89	42	44,54	58	67,16
27	32,58	43	45,67	59	68,90
28	33,28	44	46,84	60	70,67
29	33,98	45	48,04	61	72,47
30	34,68	46	49,28	62	74,32
31	35,37	47	50,57	63	76,21
32	36,06	48	51,90	64	78,14
33	36,75	49	53,26	65	80,09

Das Alter berechnet sich folgendermaßen: laufendes Jahr – Geburtsjahr  
(z. B. 2023 – 1983 = 40).

#### HanseMerkur

Siegfried-Wedells-Platz 1  
20354 Hamburg

Telefon 040 4119-1100  
Telefax 040 4119-3257

info@hansemerkur.de  
www.hansemerkur.de  
www.hansemerkur.de/gesundheitservice



Hand in Hand ist  
**HanseMerkur**

Bestens  
aufgehoben im  
**Krankenhaus**

Krankenzusatzversicherung

FIT KRANKENHAUS SCHUTZ: PSG UND CLINIC S

# Rundum bestens abgesichert mit **Fit Krankenhaus Schutz**

Die gesetzliche Krankenkasse kann sich auf Ihre Ansprüche nicht so einstellen, wie es erforderlich ist. Das gilt auch bei einem notwendigen Krankenhausaufenthalt. Eine private HanseMercur Zusatzversicherung ergänzt Ihren gesetzlichen Krankenschutz optimal und lässt Sie in Ruhe genesen.

## Leistungen wie ein Privatpatient

Niemand geht gerne ins Krankenhaus. Aber mit unseren Krankenhaus-Zusatzversicherungen Tarif PSG und Tarif clinic S sorgen Sie dafür, dass Sie bei einem medizinisch notwendigen Krankenhausaufenthalt die bestmögliche Behandlung durch den Chefarzt oder Spezialisten erhalten. Und in einem Ein- oder Zweibettzimmer in Ruhe genesen können – ganz wie ein Privatpatient.

### Die Leistungen des Tarifs PSG

- 100 % der Kosten für ein Ein- oder Zweibettzimmer
- 100 % der Kosten für die Behandlung durch den Chefarzt oder Spezialisten
- 100 % der Differenzkosten, wenn das Krankenhaus Ihrer Wahl teurer ist als das nächstgelegene
- Rooming-in für einen Elternteil von Kindern- und Jugendlichen bis 14 Jahre
- Rücktransport aus dem Ausland bei medizinischer Notwendigkeit

### Alterungsrückstellungen

Der Tarif PSG ist ein Tarif mit Alterungsrückstellungen. Ihre Beiträge erhöhen sich deshalb nicht mehr aufgrund Ihres Alters und bleiben so bezahlbar.

### Die günstige Alternative zum Einstieg: Tarif clinic S

Der Tarif clinic S eignet sich besonders für junge Leute, die auf eine hervorragende Leistung im Krankenhaus Wert legen und dabei einen möglichst niedrigen Beitrag zahlen wollen. Sie erhalten nämlich zum kleineren Preis ähnliche Leistungen wie im Tarif PSG und verzichten lediglich auf das Einbettzimmer, Rooming-in und den Rücktransport aus dem Ausland.

### Die Leistungen des Tarifs clinic S

- 100 % der Kosten für ein Zweibettzimmer
- 100 % der Kosten für die Behandlung durch den Chefarzt oder Spezialisten
- 100 % der Differenzkosten, wenn das Krankenhaus Ihrer Wahl teurer ist als das nächstgelegene

### Die Besonderheiten des Tarifs clinic S

Der Tarif läuft automatisch am Ende des 10. Versicherungsjahres aus. Sie können anschließend in den Tarif PSG wechseln. Die Annahme ist garantiert und erfolgt ohne erneute Gesundheitsprüfung! Mit der Umstellung sorgen Sie dank der Alterungsrückstellungen im Tarif PSG für bezahlbare Beiträge auch im Alter.

### Beispiel Tarifumstellung auf PSG, Monatsbeiträge in EUR

Abschluss clinic S mit 24 Jahren	13,00
Altersbedingte Beitragserhöhung mit 30 Jahren	20,00
Umstellung auf PSG mit 34 Jahren	37,46

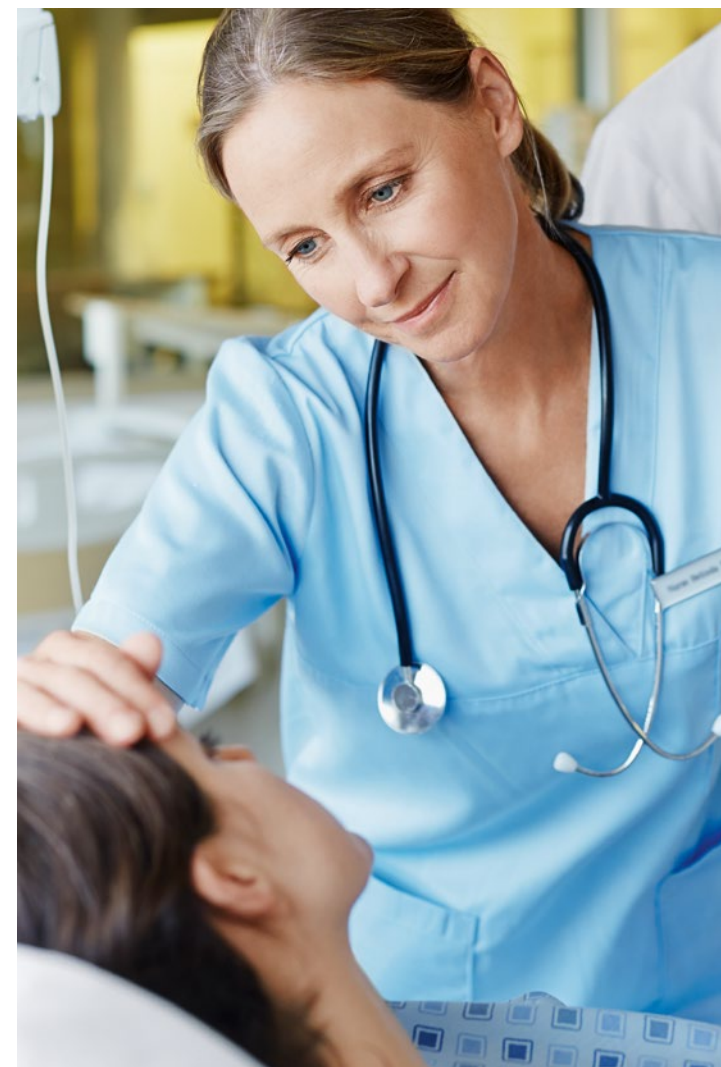

### Ihre Monatsbeiträge in EUR (Tarif clinic S)

Alter	Beitrag
0–19 Jahre	7,00
20–29 Jahre	13,00
30–39 Jahre	20,00
40–49 Jahre	23,50
50–54 Jahre	34,00
55–59 Jahre	46,00
60 Jahre	65,00

Bitte beachten Sie, dass mit Erreichen der nächsthöheren Altersgruppe der dann gültige Beitrag zu zahlen ist.